

1. Layouter

Klicka på menyn till vänster för att jobba med layouter.

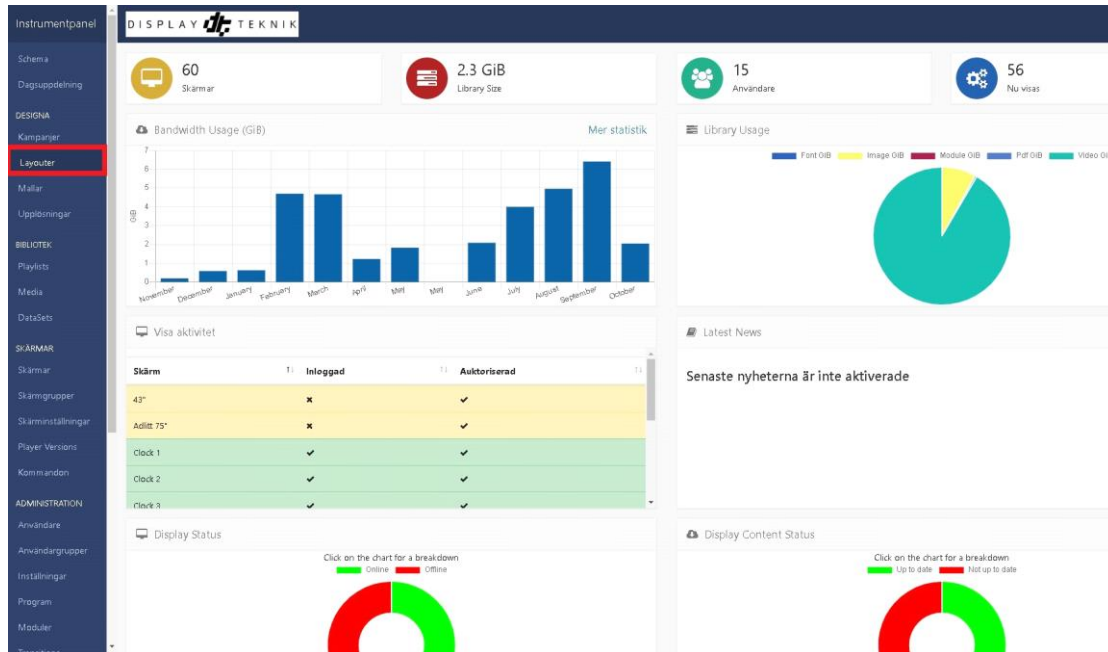

2. Lägg till Layout

Klicka på "lägg till layout" för att skapa en ny layout.

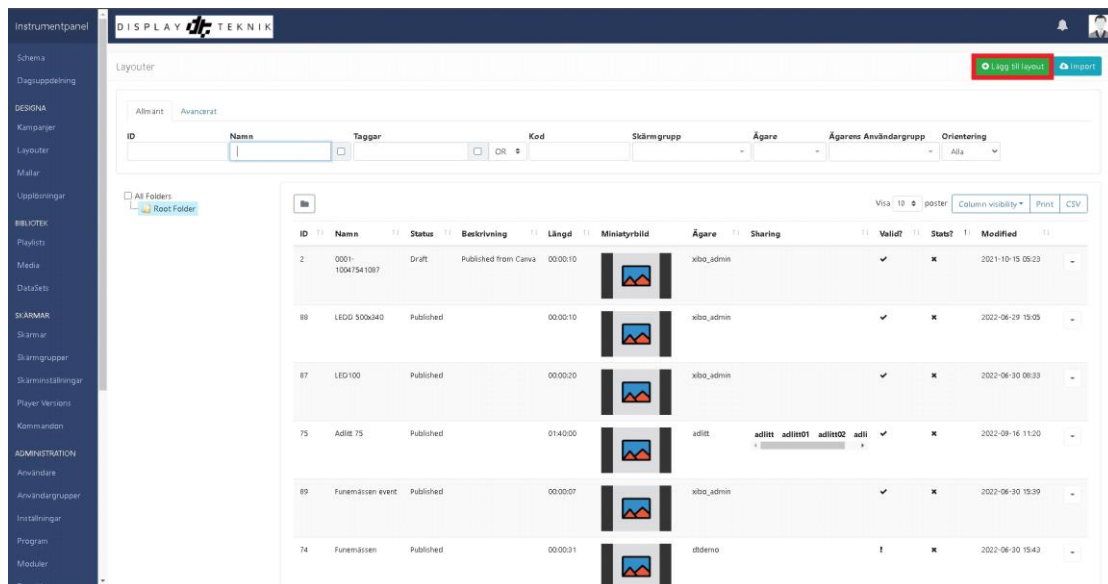

The 'Lagga till layout' form includes the following fields and a table of existing layouts:

Form Fields:

- Alternant:
- Avancerat: ☐
- ID:
- Namn:
- Taggar:
- Kod:
- Skärmgrupp:
- Ägare:
- Ägarens Användargrupp:
- Orientering:

Table of Existing Layouts:

ID	Namn	Status	Beskrivning	Längd	Miniatyrbild	Ägare	Sharing	Valid?	Stat?	Modified
2	0001-10047541087	Draft	Published from Canvas	00:00:10		xbas_admin		✓	✗	2021-10-15 08:23
88	LEDG 300x340	Published		00:00:10		xbas_admin		✓	✗	2022-06-29 15:05
87	LED100	Published		00:00:20		xbas_admin		✓	✗	2022-06-30 08:33
75	Adlite 75	Published		01:40:00		adlit	adlit adlit01 adlit02 adlit	✓	✗	2022-09-16 11:20
89	Funemässan event	Published		00:00:07		xbas_admin		✓	✗	2022-06-30 15:39
74	Funemässan	Published		00:00:31		demo		✓	✗	2022-06-30 15:43

Lägg till layout

×

1
Mail

2
Organise

Mail

From

Alla ▼

Please select one of the options below.

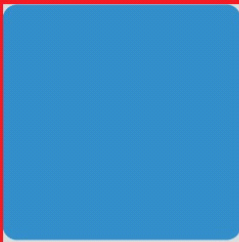

Full screen
Full screen content

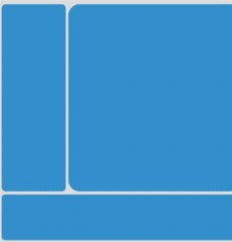

L shape left
3 regions in an L shape, on the left

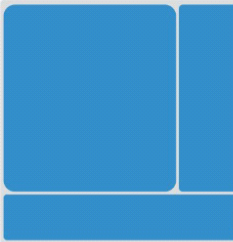

L shape right
3 regions in an L shape, on the right



Blank
Add your own regions using the editor

More

Hjälp

Stäng

Nästa

Välj Full screen för att få hela skärmen i en layout, klicka på nästa

Lägg till layout

1

2

Mail

Organise

Organise

Inställningar

Namn

Ny Layout

Namnet på layouten - (1 - 50 tecken)

Folder

Select Folder

Root Folder

Upplösning

1080p HD Portrait

Välj en upplösning för denna layout.

Beskrivning

En valfri beskrivning av layouten. (1 - 250 tecken)

Taggar

Tags for this Layout - Comma separated string of Tags or Tag|Value format. If you choose a Tag that has associated values, they will be shown for selection below.

Hjälp

Stäng

Spara

Namn: Namnge din layout

Uppösning: Portrait eller Landscape (beror på vad din skärm är)

Spara

Lägg till material i layouten

I din layout finns nu en region som täcker hela skärmen. För att lägga till en bild så klickar du och håller inne "upload new". Dra och släpp den på regionen där du vill visa exempelvis en bild.

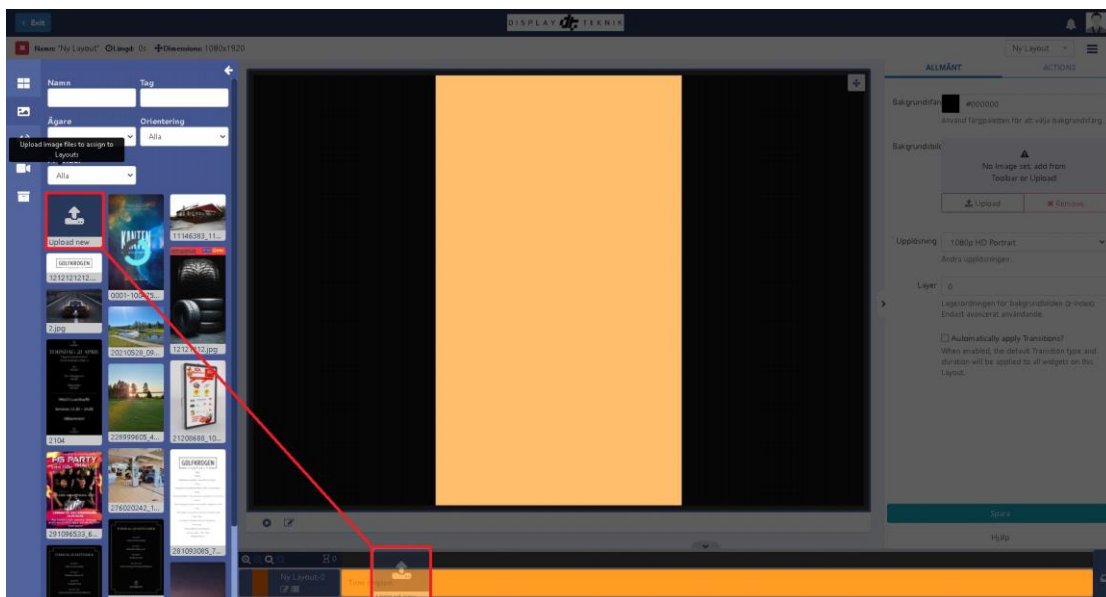

Ett fönster visas där du lägger till din bild.

Klicka på "lägg till filer"

Bläddra sedan fram till den fil på din dator som du vill visa.

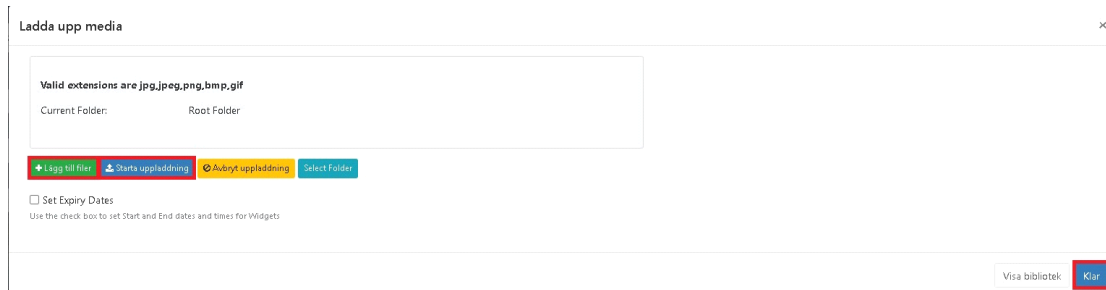

Klicka på Starta uppladdning

Avsluta med klar

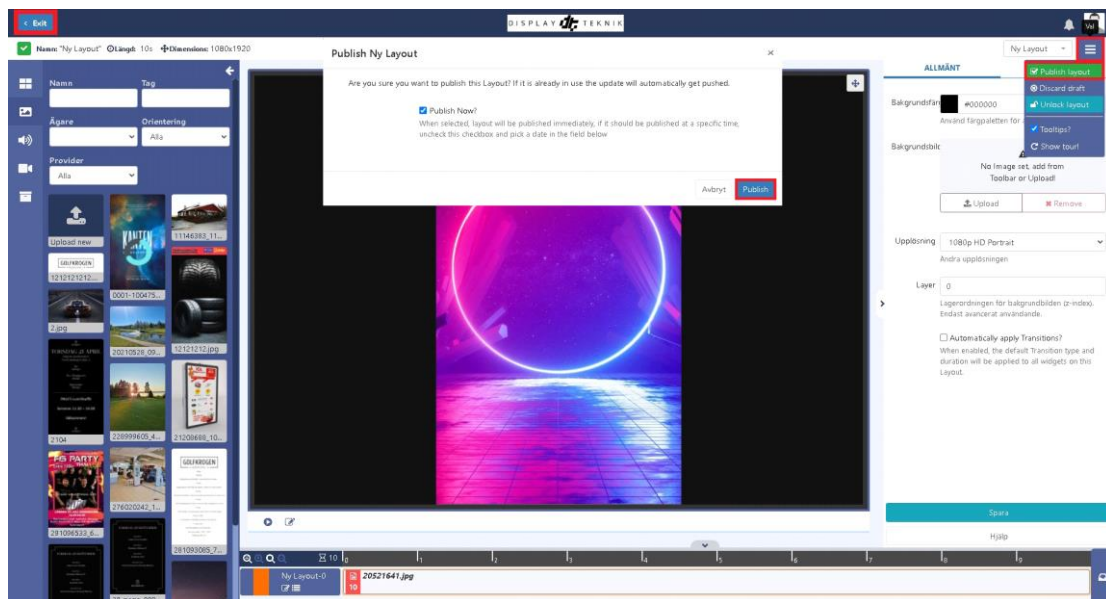

För att sedan publicera din layout klickar du uppe i högra hörnet på publish layout

Avsluta layouten med Exit

Din layout ser du sedan i listan av layouter, vill du redigera den så klickar du på den lilla fliken till höger och väljer "Designa"

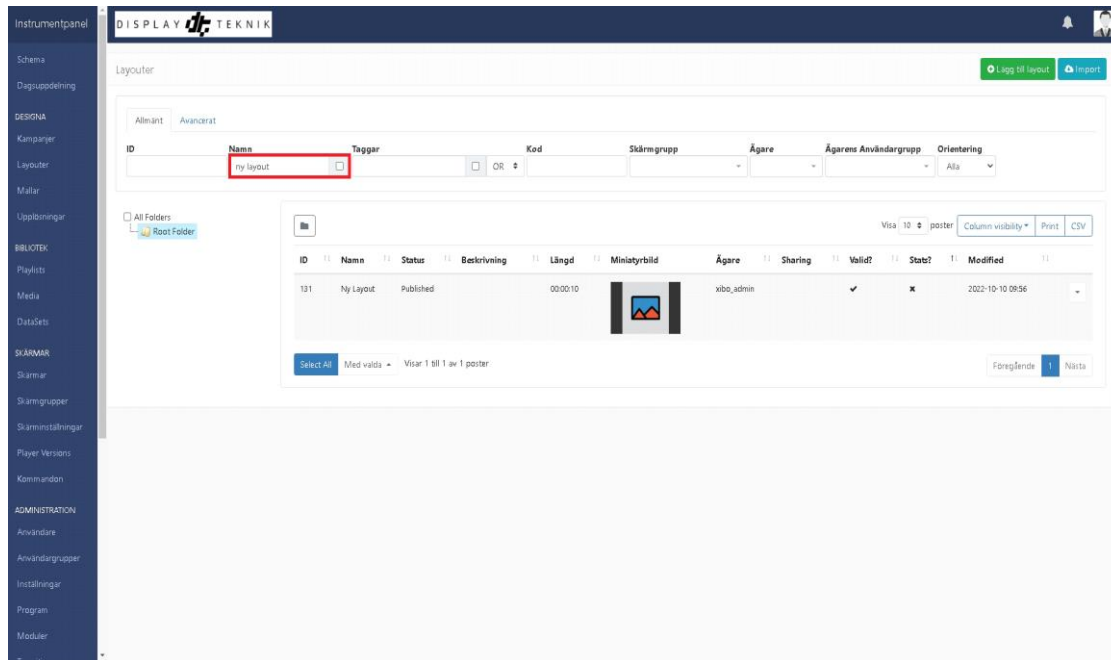

The screenshot shows the 'Layouter' section of the DISPLAY TEKNIK application. On the left is a dark sidebar with a menu containing items like 'Schema', 'Dagsuppläggning', 'DESIGNA', 'Kampanjer', 'Layouter', 'Mallar', 'Upplösningar', 'BIBLIOTEK', 'Playlists', 'Media', 'DataSets', 'SKÄRMAR', 'Skärmar', 'Skärmgrupper', 'Skärminställningar', 'Player Versions', 'Kommandon', 'ADMINISTRATION', 'Användare', 'Användargrupper', 'Inställningar', 'Program', and 'Moduler'. The main content area has a header with 'DISPLAY TEKNIK' and a user profile icon. Below the header, there's a 'Layouter' section with tabs for 'Allmänt' and 'Avancerat'. A search bar and filters are present. A table lists layouts with columns: ID, Namn, Status, Beskrivning, Längd, Miniaturbild, Ägare, Sharing, Valid?, State?, and Modified. One layout is listed: ID 131, Name 'Ny Layout', Status 'Published', Length '00:00:10', and Modified '2022-10-10 09:56'. To the right of the 'Ny Layout' entry is a small icon of a document with a pencil, which is highlighted by a red box in the original image. At the bottom of the table, there's a 'Select all' button and a status 'Med valda - Visar 1 till 1 av 1 poster:'. On the far right, there are buttons for 'Föregående', '1', and 'Nästa'.